BEBAUUNGSPLAN INDUSTRIE- UND GEWERBEPARK RAUM LAHR I

NUTZUNGSPLAN B

25.01.1996

M. 1:1000

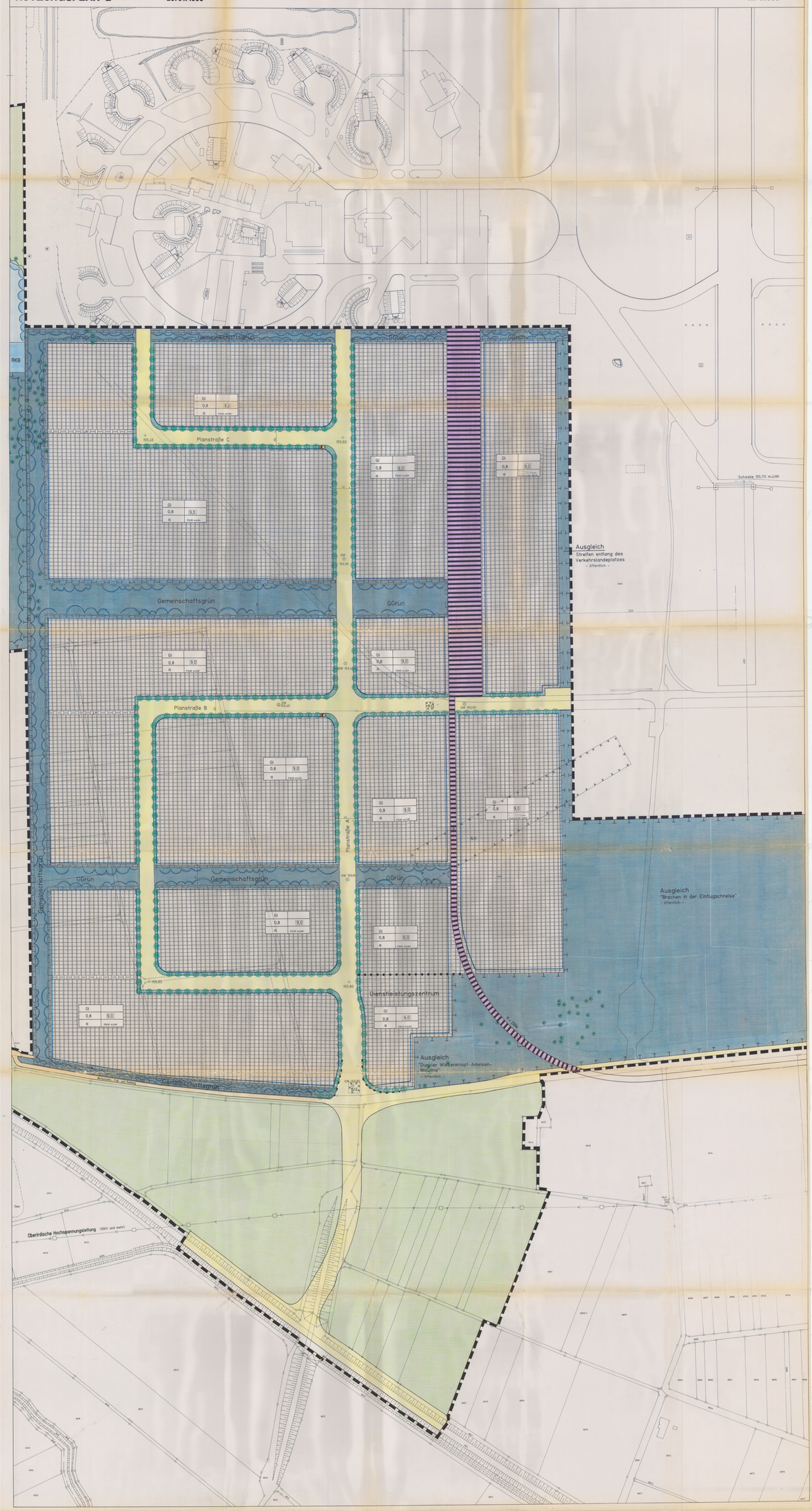

WURDE AM 12.1997 RECHTSVERBINDLICH

LAHR/SCHWARZWALD, DEN 17.1996

STADTPLANUNGSAMT

(SCHARF)

DER OBERBÜRGERMEISTER

(BIETZ)

DIE ÜBEREINSTIMMUNG DES PLANES MIT DEM LIEGENSCHAFTSKATASTER WIRD BESTÄTIGT. ABWEICHUNGEN GEGENÜBER DEM GRUNDBUCHAMT SIND MÖGLICH.
LAHR/SCHWARZWALD, DEN 25.01.1996

BESTANDTEILE DES BEBAUUNGSPLANES

NUTZUNGSPLAN
ANGABE DER RECHTSGRUNDLAGEN
PLANUNGSRECHTLICHE FESTSETZUNGEN
ZEICHENERKLÄRUNGEN, HINWEISE

BEIGEFÜGT SIND

ÜBERSICHTSPLÄNE
BESTANDSPLAN
GESTALTUNGSPLAN
BEGRÜNDUNG
SONSTIGE DARSTELLUNGEN ZUM PLANINHALT

ZEICHENERKLÄRUNG ZUR KATASTERGRUNDLAGE

GEBÄUDE MIT HAUSNUMMER

FLURSTÜCKSGRENZE UND FLURSTÜCKSNUMMER

BÖSCHUNGEN

ABGRENZ. BENACHBARTER BEBAUUNGSPLAN

GW GRUNDWASSERSTAND IN NÜ(M) STICHTAG 30.03.1995

DIE ZEICHENERKLÄRUNG ZUM NUTZUNGSPLAN ERFOLGT IM RAHMEN DER TEXTLICHEN FESTSETZUNGEN (BEBAUUNGSPLANVORSCHRIFTEN)

BEBAUUNGSPLAN

INDUSTRIE- UND GEWERBEPARK RAUM LAHR I

GEMARKUNG LAHR

NUTZUNGSPLAN B

STADT LAHR
STADTPLANUNGSAMT